

## Zur Kartause:

### Geschichte:

Das ehemalige Kartäuserkloster wurde von Albrecht II., Herzog von Österreich, gegründet. 452 Jahre lebten hier die Kartäuser, genannt „Weiße Mönche“. 1984 ging die Kartause in Privatbesitz über und wurde sorgfältig restauriert. Es entstand hier wieder eines der bedeutendsten und schönsten Kulturdenkmäler Mitteleuropas.

In der Kirche "Maria Thron" ist der Mitbegründer von Österreich, Herzog Albrecht II., mit seiner Gemahlin Johanna von Pfirt sowie Elisabeth von Böhmen, der Tochter Kaiser Karls IV, bestattet.

### Lage:

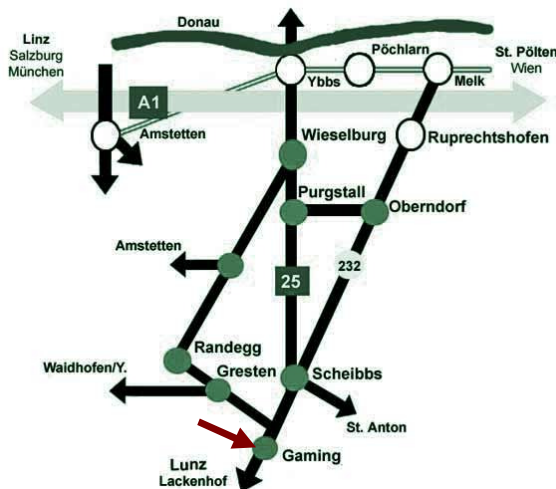

Gaming liegt ca. 130 km südwestlich von Wien entfernt und ist mit dem Pkw in ungefähr 1 3/4 Stunden erreichbar. Außerdem gibt es auch eine günstige Bahnverbindung nach Kienberg-Gaming. Nähere Informationen dazu erhalten Sie im Sekretariat der Kartause Gaming.

## Schwerpunkte der Kartause:

Die geplanten Schwerpunkte der Kartause sind Glaubensweitergabe und Glaubensvertiefung. Dies soll geschehen durch:

- ein ständiges Angebot von
  - Gottesdiensten
  - Anbetung
  - Beichte
  - Lobpreis, etc.
- regelmäßige Seminare und Vertiefungstage
- die Schaffung einer überregionalen, katholischen Informationsplattform
  - Zusammenarbeit mit katholischen Sendestationen sowohl im Bereich des Rundfunks als auch des Fernsehens und
  - für katholische Medienarbeit
- regionaler und überregionaler Ort des Gebetes:
  - Botschaft der Barmherzigkeit Gottes
  - Fatimabotschaft
  - Neuevangelisierung
  - Gebetsstätte
- Offenheit für alle katholische Gruppen  
Alle katholischen Gruppierungen sollen in der Kartause eine Heimat finden, wenn sie...
  - eucharistisch,
  - marianisch, und
  - papsttreu sind.
- „Familie Kartause Gaming“ ist als Familientreffpunkt gedacht, wo christliche Familien (Kinder, Jugendliche, Erwachsene) den Glauben vertiefen und leben können und Menschen sich entscheiden, inmitten einer Welt, die sich immer mehr von Gott entfernt, sich mit dem Glauben auseinandersetzen.

Bitte hier abtrennen und in einem Briefkuvert einsenden

### Familientreffpunkt Kartause Gaming

Wenn Ihnen der Kontakt oder die Unterstützung des „Familientreffpunktes Kartause Gaming“ ein Anliegen ist, und wollen sie zur „Familie der Kartause Gaming“ gehören, dann bitte schicken Sie diesen Abschnitt ausgefüllt an unseitig angegebene Adresse. Als Mitglied der „Familie Kartause Gaming“ erhalten Sie regelmäßig Zurschriften (Programm und Informationen)

Name(n): \_\_\_\_\_

Vorname(n): \_\_\_\_\_

Adresse: \_\_\_\_\_

\_\_\_\_\_

\_\_\_\_\_

Tel/Email: \_\_\_\_\_

# Familientreffpunkt **Kartause Gaming**



eine Oase  
des Glaubens ...

... für alle

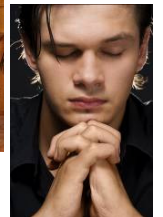

## Kartause für wen?

Um das Jahr 1532 verwüsteten die Türken viele Ortschaften im Wiener Raum. Der Prior der Kartause Gaming verstärkte aber schon vorausblickend die Mauern rund um die Kartause und schulte die Bevölkerung so dass der Türkenansturm erfolgreich abgewendet werden konnte.

Die intakten Gebäude mahnen uns heute, das große geistliche Erbe der Kartause weiter zu nutzen und in dieser Oase Erholung und Stärkung zu finden:

- Sie ist für alle da, die sich spirituell innerhalb der „Mauern der Kartause“ beheimatet fühlen möchten.
- Sie soll jeden, der in die Kartause kommt, im Glauben stärken und ihn befähigen, seinen Auftrag als Christ in der Welt zu erfüllen.

In der „Kartause Gaming“ bündeln sich die Gebete der Kartäuser mehrerer Jahrhunderte mit den Gnaden von „Maria Thron“ und unseren Gebeten.

Damit steht dieser **Familientreffpunkt** Gaming für:

**G**laube  
**A**nbetung  
**M**ission  
**I**nformation  
**N**euevangelisierung  
**G**emeinschaft

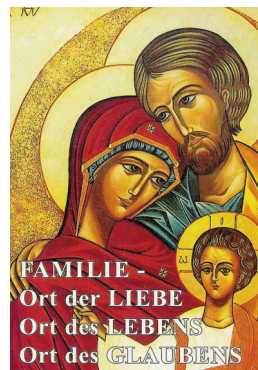

## Informationen über die „Familie Kartause Gaming“

Tel.: 0676 / 35 11 417

E-Mail: ... [familientreffpunkt@gmx.at](mailto:familientreffpunkt@gmx.at)

- Für die Mitglieder der „Familie Kartause Gaming“ werden jedes Jahr diverse Veranstaltungen vorbereitet, die der Stärkung des Glaubens dienen sollen. Mitglieder erhalten Preisnachlässe und werden bei Anmeldungen f. div. Veranstaltungen bevorzugt behandelt.
- Die „Familie Kartause Gaming“ kann diese Ziele nur erfüllen, wenn viele Katholiken sich dieser Familie zugehörig fühlen und auch die Unterstützung aller „Familien“-Mitglieder erfolgt.
- Wenn es Ihnen möglich ist, dann schenken Sie uns einen Dauerauftrag, mit monatlich 5 €. Sonstige Spenden werden, gerade in der Startphase, gerne angenommen. Für unsere Wohltäter wird wöchentlich eine heilige Messe gelesen.

*Bitte an folgende Adresse schicken:*

*Familientreffpunkt Gaming*

*Kartause Gaming 4*

*A-3292 Gaming*

IBAN: AT34 4085 0351 7752 0000 oder: BLZ: 40850

BIC: VOETAT2102P

KtNr.: 351 7752 0000